

280319 Mødereferat for Tilpasning af export i Handicap-systemet

28. marts 2019 08:45

Mødedato: 28-03-2019 13:30

Placering: Kimik mødetelefon (+299) 342007 med koden 988812

Invitationstekst:

Dagsorden:

Inledende møde omkring følgende:

1. Opfølgning på forrige møde
2. IPIS Dataformat
3. PowerBI / Excel udtraksformat m.v.
4. Andet

Materiale til IPIS dataformat:

I winformatik står der godt nok "Statistik til IPIS" og det har tidligere været IPIS, som har indhentet og samlet oplysningerne fra kommunerne. IPIS var en enhed under Departementet, men eksisterer ikke længere. Det er i stedet departementet, der står for indhentning og videre analyse.

Ifølge bekendtgørelsen er kommunerne forpligtet til at levere oplysninger til Naalakkersuisut, de statistiske oplysninger omfatter ifølge bekendtgørelsen: alder, køn, bosted, diagnose, omfattelsestidspunkt, hjælpeforanstaltninger, bevillingstidspunkt og bevillingsvarighed.

Der står dog også, at Naalakkersuisut til enhver tid kan anmode om andre statistiske oplysninger end de i stk. 2 nævnte.

De oplysninger som vi (Departementet) ønsker er de anført i bekendtgørelsen:

- Alder
- Køn
- Bosted (forstået som hjemby/bygd)
- Diagnose
 - Opgjort ensartet i alle kommunerne
 - Efter ICD10 koder
 - kun en diagnose pr. excelfelt, gerne flere felter
- Omfattelsestidspunkt
- Hjælpeforanstaltninger
 - inkl. Døgninstitutionstilbud
 - opgjort ensartet i alle kommunerne, gerne med afsæt i bekendtgørelsen §'er
 - kun en hjælpeforanstaltning pr. excelfelt, gerne flere felter
- Bevillingstidspunkt
- Bevillingsvarighed

Foruden dette vil vi (Departementet) gerne have:

- Cpr. Nr.

Flere af kommunerne har ved tidligere opgørelser også sendt:

- En evt. sekundær diagnose
- Boligtype: Eget hjem, institution, boenhed

Udfordringen har i højere grad været, at registreringerne omkring hjælpeforanstaltninger og diagnoser har varieret både internt i kommunerne og mellem kommunerne.

Materiale til PowerBI:

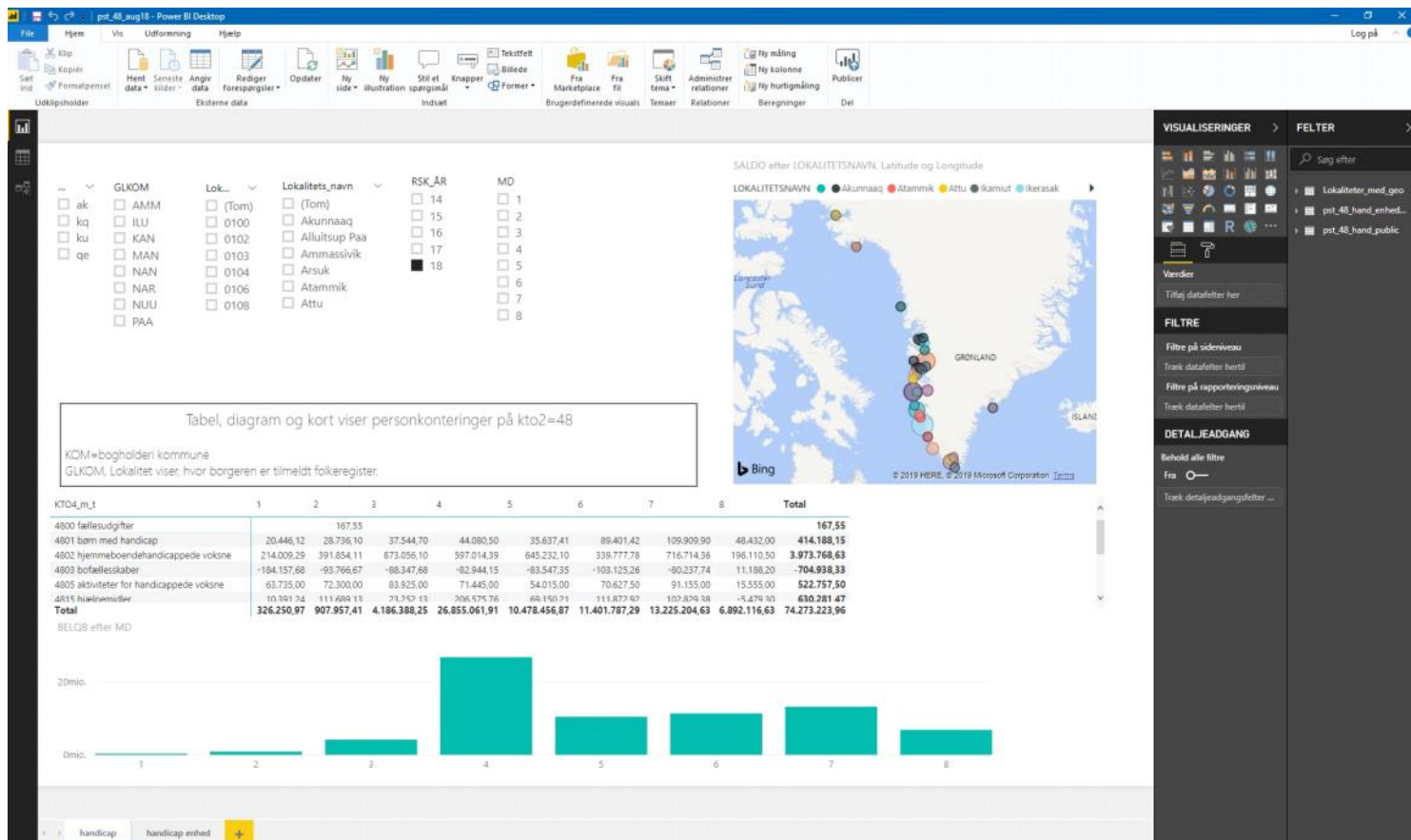

Power BI Desktop - pst_48_mug16 - Power BI Desktop

Log på

FILE HJEM VIS UDFORMNING HJÆLP

Sæt ind Kopier Formel/pensel Hent data Seneste data Angiv data Rediger forespørgsler Opdater Ny side Ny illustration Spørgsmål Indsæt Knapper Binnede Tokretret Fra Marketplace Fra Fil Skift tema Administrer relationer Ny måling Ny kolonne Ny hurtigmåling Publiser

Udklipsholder Eksterne data

KOM GLKOM Lokalitet... Lokalitetsnavn RSK_ÅR

ak AMM (Tom) 14 1
kq ILU 15 2
ku KAN 16 3
qe MAN 17 4
se NAN 18 5
NAR 0106 6
NUU 0108 7
PAA 8
QAA 9
QAS 10
QEQ 11
QAA 12
SIS 13

ENHEDSBELOB efter Lokalitetsnavn, Latitude og Longitude

Lokalitetsnavn Akunnaaq Atammik Attu kamut Kerarak Iqaluit

table and short view of citizen service costs at kto2=48

KOM=bogholderi kommune
GLKOM, Lokalitet viser, hvor borgeren er tilmeldt folkeregister.

KTO4_m_1	1	2	3	4	5	6	7	8	Total
4800 fællesudgifter			0,07						0,07
4801 børn med handicap	15,56	33,29	49,54	36,28	17,62	126,63	90,58	10,48	380,18
4802 hjemmeboende handicappede voksne	143,82	170,10	376,29	649,78	287,72	240,80	411,68	732,98	2.993,17
4803 bofællesskaber	-141,08	-73,50	-53,52	-62,72	-56,04	-72,07	-61,80	7,50	-513,23
4805 aktiviteter for handicappede voksne	15,40	16,52	16,99	15,67	11,32	14,56	19,45	2,96	113,07
4815 hjælpemidler	-4,71	41,71	14,14	126,31	36,69	50,86	49,07	-0,10	323,39
4816 handicapinstitutioner i grønland		251,24	331,53	2.779,27	972,39	406,24	1.769,81	547,82	7.058,30
4817 handicapinstitutioner i grønland - voksne		14,14		3.543,71	663,69	872,08	1.172,51	344,68	6.610,81
4818 ophold i plejehjem	58,92	53,32	64,19	61,76	62,96		126,08	75,44	502,57
4820 handicapinstitutioner i danmark			7,49	0,43	0,40		6,29		14,61
4821 handicapinstitutioner i danmark - voksne				175,71		54,80	8,64	56,63	295,78
Total	97,33	506,89	806,65	7.326,40	1.976,65	1.694,10	3.592,31	1.778,39	17.778,72

handicap handicap enhed

SIDE 2 AF 2

Deltagere

- Kristian Reesen Skouboe (Mødearrangør)
- daso@kujalleq.gl
- frkr@kujalleq.gl
- hanj@sermersoog.gl
- jejj@sermersoog.gl
- jos@avannaata.gl
- jos@geertalik.gl
- keras@avannaata.gl
- keras@geertalik.gl
- keth@geeqata.gl
- kiol@nanog.gl
- louk@geeqata.gl
- mali@kujalleq.gl
- mark@sermersoog.gl
- mian@geeqata.gl
- numo@geeqata.gl
- soba@sermersoog.gl
- oso@nanog.gl
- sust@stat.gl
- sos@sermersoog.gl
- ghe@geertalik.gl (Accepteret i Outlook)
- kbr@geertalik.gl
- esim@geertalik.gl
- rumi@kujalleq.gl (Accepteret i Outlook)
- jois@kujalleq.gl
- haki@kujalleq.gl
- ceis@sermersoog.gl (Accepteret i Outlook)
- mb@geertalik.gl (KU) (Accepteret i Outlook)
- Kirsten Olesen (Foredrag i Outlook)
- Vivi Christiansen (Accepteret i Outlook)
- Jeremias Jeremiasen (Accepteret i Outlook)
- Louise Kristiansen (Afvist i Outlook)
- Hans Jensen (Accepteret i Outlook)
- Sune Steenskjold (Afvist i Outlook)
- Dariusz Sobczynski (Accepteret i Outlook)
- Johanne Svendsen (Accepteret i Outlook)
- Lone Sørensen (Departementet) (Accepteret i Outlook)
- arpo@sermersoog.gl
- bibi@sermersoog.gl
- estp@sermersoog.gl
- erni@sermersoog.gl
- ivka@avannaata.gl
- jait@sermersoog.gl
- kibr@geertalik.gl
- kisb@kanukoka.gl
- lapo@sermersoog.gl
- thml@sermersoog.gl
- vich@sermersoog.gl
- anj@avannaata.gl (Accepteret i Outlook)
- Malline Lyberth (Accepteret i Outlook)
- Ivalu Karlisen Petersen (AK) (Accepteret i Outlook)
- Sorlangua Mørch (Afvist i Outlook)
- Frederikke fra Nanortalik (KU)
- Gerda Heilmann (KU)

Mødenotater

Departementet for Sociale Anliggender og Justitsområdet:

IPIS kvartal og årlig statistik:

Pr 1. marts

Knapperne IPIS kvartal og årlig på side 926 er ikke længere relevante.

Handicap statistik knap:

I stedet skal knap for handicap statistik laves om til en "Afrapportering til Departementet for Sociale Anliggender og Justitsområdet".

Det ønskes at diagnose er en diagnose pr. excellet, gerne flere felter. Lige nu er primære og sekundære diagnoser samlet i to kolonner. Det skal laves om.

Med CPR

Boligtype

Handicap hjælpeforanstaltningstatistik:

Inkl. Døgninstitutionstilbud

opgjort ensartet i alle kommunerne, gerne med afsæt i bekendtgørelsens §9

Kun en hjælpeforanstaltning pr. excellet

Bevillingstidspunkt skal tilføjes - starttidspunkt for bevillinger

Med CPR

Rosa Marie - side 926 - ændre fra ipis knapper til afrapportering

Gerda - side - side 926 - får en fejl når der trykkes på den

Diagnoser:

- Hver kommune skal bruge ICD-10/SKS koder

Registrering har varieret internt i kommunerne og mellem kommunerne. Skal gøres bedre. Alle forsøger at bruge systemet.

Omkring kvantificering:

omkring kvantificering af eksempelvis antal støttetimer, antal bevillinger og omkostning pr. bevilling også vil være relevant at få med i ovenstående udtræk, hvis det er muligt.
Det er muligt, at Departementet ikke på nuværende tidspunkt vil foretage samlede opgørelser om dette, men på sigt, kan det blive relevant.

PowerBI:

PowerBI eksempler blev fremlagt, som muligt værktøj til at skabe bedre økonomisk overblik og anvende som ledelsesinformation.

Der er givet eksempler på hvordan det kunne se ud, hvis der ønskes andre visninger, så gerne en beskrivelse eller eksempel på dette.

Rulle ned på alle niveauer

@Rosa Marie kursus på Winformatik, og gerne være pilottest.

Der er to produkter:

- **Bredt produkt - som er ens for alle 5 kommuner**
- **Kommunespecifikt - hvis det faktisk er interessant med cpr nummer og kigge dybere**

@Gerda: Synes at begge kunne være interessante og gode ideer.

@Lone: kommunalt god mening, og landsdækkende overordnet.

f.eks. Ledighedsark, hvor alle cpr numre er med, over 36 måneder.

Der findes en offline version, som man så f.eks. kunne hente ned fra handicapsystemet. (Bredt produkt). (Skyggedrev)
Ved kommunespecifikt er det en online version.

[Næste møde afholdes når udkast til side 926 er klar](#)

Pilot-testere ønskes.